



Motomachi Ramen 四条乌丸店

Address:664-27 Bantoyacho Nakagyo-ku, Kyoto-shi, Kyoto 604-8143

Navigator: 阪急烏丸駅 18号出口 步行5分钟

TEL:075-221-3910

OPEN:11:00 - 24:00 (24:30 关闭) 面汤用完后关门

Closed: Sunday

1F non-smoking 2F smoking

All prices include tax

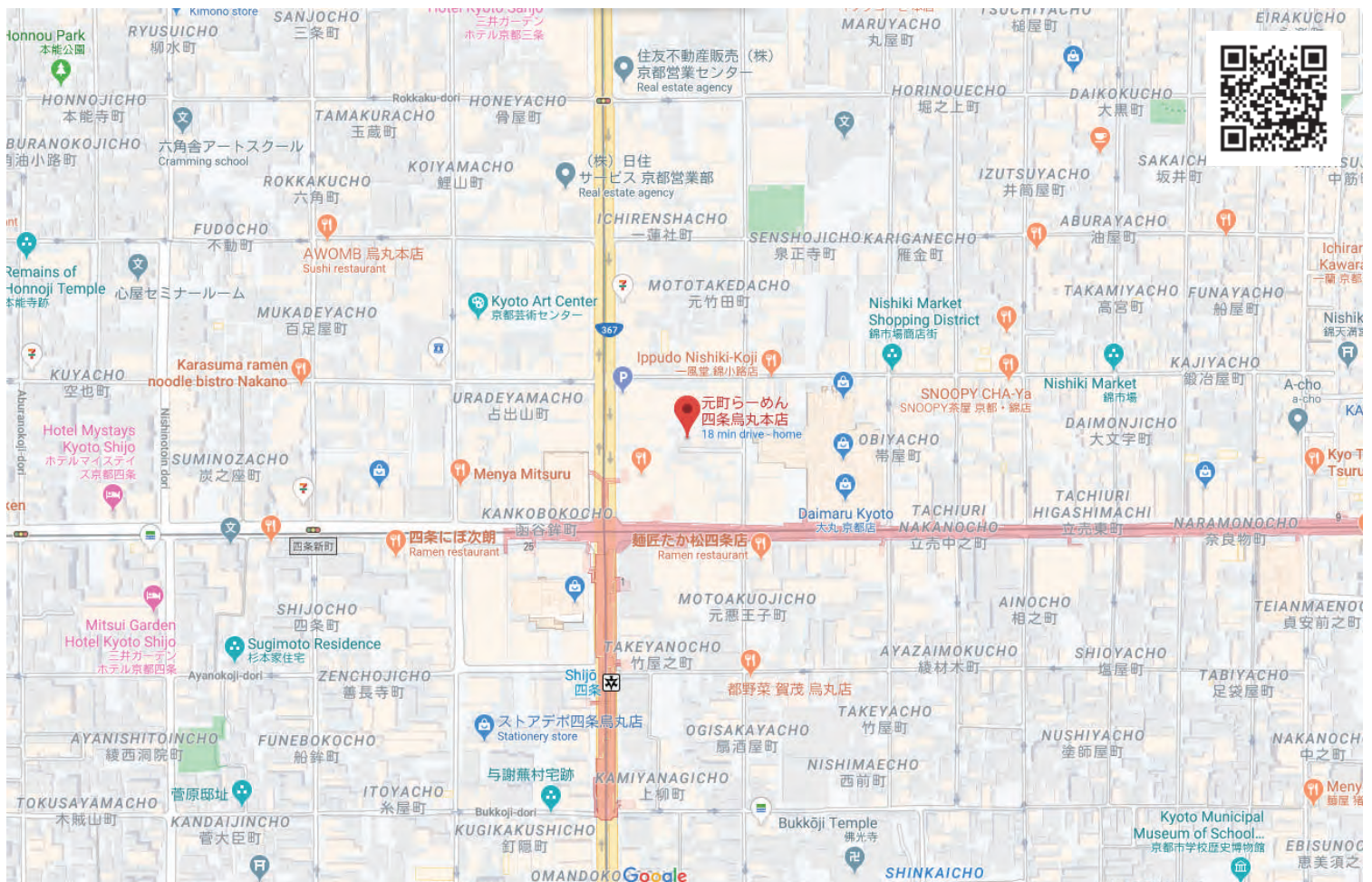

50 年老店传承的浓厚酱油拉面 使用了在烤鳗鱼时使用的特制酱油

女性和小朋友推荐 使用了淡味白酱油和干鳗鱼片 口味清淡



酱油拉面 800



白酱油拉面 800



背脂酱油拉面 800
只有京都才有的
猪背部脂肪叉烧拉面



牛筋拉面 1000
使用国产牛筋肉 甜辣口味

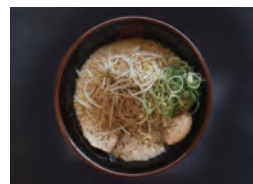

背脂黑胡椒拉面 800



白酱油牛筋拉面 1000



蔬菜拉面 1000
可以补充人体一日所需的蔬菜
的量的半
推荐蔬菜摄入不足的顾客品尝
免费可加黄油
采用时令蔬菜

加料

生大蒜：免费	大份：+200 可以换成极细面
生鸡蛋：+50	
酱油煮鸡蛋：+100	

套餐

- 套餐 A (牛筋饭) 各种拉面 焼き飯セット **+400**
- 套餐 B (叉烧饭) 各种拉面 Aセット (牛すじ丼) **+400**
- 套餐 C (咸菜饭) 各种拉面 Bセット (チャーシュー丼) **+300**
- 套餐 E (生鸡蛋盖饭) 各种拉面 Cセット (高菜ごはん) **+250**
- 炸鸡套餐 (炸鸡・沙拉・米饭) 各种拉面 Eセット (玉子かけごはん) **+400**
- 丸泽套餐 からあげ定食 **400**
(炸鸡翅尖 2 个 + 辣豆芽)
- 元町套餐 元町セット **600**
(叉烧 + 泡菜)



- 米饭**
- (小) **100**
 - (中) **150**
 - (大) **200**

单品



- 青毛豆 枝豆 **250**
- 泡菜 (包菜) キムチ **300**
- 水餃子 水餃子 **500**

- 凉拌黄瓜 冷やしきゅうり **250**
- 辣咸菜 ピリ辛高菜 **250**
- 凉拌豆腐 冷奴 **300**
- 辣凉拌豆腐 ピリ辛冷奴 **300**
- 包菜沙拉 キャベツのサラダ **350**
- 叉烧 一人份 **500**
チャーシュー盛り 两人份 **800**
- 炸薯条 フライドポテト **300**
- 炸章鱼 たこの唐揚げ **500**
- 煮牛筋 牛すじ煮込み **500**
- 干捞饺子 (莎莎, 咖喱) 揚げぎょうざ (サルサ・カレー) **500**
- 炸鸡翅 (4 个) **600~**
手羽先チューリップの唐揚げ

Drink

- 札幌黑啤酒 (中) 瓶ビール **500**
- 高杯酒 ハーボール **400**
- 无酒精啤酒 ノンアルコールビール **300**
- 烧酒 焼酎 **500**
- 日本酒 (一杯) 日本酒 **350**
- 乌龙茶・可乐・橙汁 ウーロン茶・コーラ・オレンジジュース **250**



含税 只收現金